Ohøj Sejlervenner 102

Månedsbrev til kommunikation mellem medlemmerne af Frederiksværk Sejlklub

Marts 2021

Sejlerskole, ledig plads

Der er virkeligt pres på sejlerskolen. Sådan er det i Frederiksværk Sejlklub, og når man taler med vores kollegaer rundt omkring i landet, så er situationen her den samme. MEN vi har rent faktisk en enkelt ledig plads fredag formiddag. Kontakt Henrik Skafte på telefon +45 40889936 eller på mail: henrik@skafte.de

Covid

Flere er i vandet, der er grøde i vejret og der er grøde i Covid-restriktionerne for udendørsaktiviteter. Der tillades nu udendørs forsamling for idræt og foreninger på op til 50. Det betyder at vi bør kunne afvikle alle vores udendørs sejladsaktiviteter. Derimod er det fortsat desværre ikke muligt at gennemføre sociale arrangementer.

Generalforsamling

Bestyrelsen besluttede på sidste bestyrelsesmøde at vi afholder generalforsamling inden sommer, nærmere betegnet senest 31. maj. Vi håber at kunne mødes fysisk. Hvis det ikke er muligt, vil vi holde en generalforsamling virtuelt. Der er masser af argumenter for og imod virtuelle generalforsamlinger og bestyrelsen er også delt på dette spørgsmål. Men det er besluttet at der kommer en eller anden form for generalforsamling inden juni. Vi trækker den til sidste halvdel af maj i håbet om at vi får lov at afholde generalforsamlingen ved normalt fremmøde. I henhold til den politiske aftale om genåbning af Danmark vil vi forhåbentlig kunne forsamles udendørs og indendørs fra den 21. maj. Det forudsætter naturligvis, at vi alle kan holde os i skindet og modstå fristelsen til at gå påskefrokost amok, så vi ikke får en opblomstring af epidemien her efter påske. Vi krydser vore fingre.

Standerhejsning 10. april kl. 13:00

Traditionen byder, at bestyrelsen arrangerer brunch som er betalt af klubben. En hyggelig tradition, der normalt har været særdeles velbesøgt. MEN i henhold til Dansk Sejlunions retningslinjer anses standerhejsning desværre som et socialt arrangement, og det betyder, at selv om vi er udendørs, så gælder der et forsamlingsloft på 10. Vi må derfor endnu en gang ty til en virtuel standerhejsning.

DUELIGHEDSTEORI

De stakkels elever må så grueligt meget igennem. Lige som vi havde håbet at gennemføre en normal eksamen, kom den politiske aftale, der betyder, at vi ikke kan gennemføre eksamen i klubhuset. Til gengæld må man gerne gennemføre undervisning på hold op til 50 udendørs. Vi arbejder derfor med tanken om at gennemføre eksamen på klubhusets terrasse under iagttagelse af gældende covid foranstaltninger.

Eksamen er sat til den 24. april, så skulle I observere nogle krumbøjede skikkelser fordelt ved terrassens borde den 24. så være flinke og undgå at forstyrre dem 😊

Vi krydser fingre for tørt og varmt vejr.

Havnen arbejder med oplevelsestårn

Indlæg ved Thomas Kirkegaard

Kære sejlervenner til Frederiksværk Sejlklub

Et udvalg med deltagelse af havnens formand Carl-Erik Antonsen, Allan Ulrich, Mette H. Junkov, Havnekontoret og jeg, har i vinter arbejdet med at realiserer det vi kalder Oplevelsestårnet, en del af havnens strategiplan på byggefelt 11. Vi har diskuteret, jeg har tegnet, tilrettet og bygget en model der illustrerer ideen. Det er meningen, at tårnet fremover skal være et “Vartegn” for vores havn, en udsigtsplatform, - og samtidig indeholde tiltrængte servicefaciliteter med toiletter og baderum. Bygningen skal være så lille som muligt, pladsen på molen er trang, og tårnet skal ikke dominere for meget.

Vi søger lokalt ... og forskellige fonde om tilskud, bla. LAG - Real Dania og Aage W. Jensen fonde om tilskud til vores projekt.

Vi har udgivet projektet på Real Danica´s hjemmeside UNDERVÆRKER. Vi har i udvalget besluttet at søge om 1 mio. men om vi får det eller noget, ved vi naturligvis ikke endnu.

- MEN det afhænger meget af, om vi kan få 500 til at stemme på projektet !

For nyhedens interesse, og for at få nogle stemmer, vil jeg bede jer, kære sejlervenner, om at I går ind på Real Dania´s hjemmeside:

OBS: Vær opmærksom på at tælleren for stemmer stiger med 1 når du klikker. Klikker du endnu en gang, fjerner du din stemme igen osv.

Her er linket: https://undervaerker.dk/udforsk-projekter/2021/oplevelsestarn-pa-frederiksvaerk-lystbadehavn

Se billederne og læs om projektet, - og stem på det, så vi får en chance for at få tilskud.

I der kommer på havnen, kan også se på modellen, den står i møderummet på Havnekontoret. Den kan skilles ad, husk det.

Indtil da - tak fordi i vil støtte projektet ved at stemme på det, - gerne 2 stemmer hvis muligt.

Med sejlerhilsen Thomas Kirkegaard

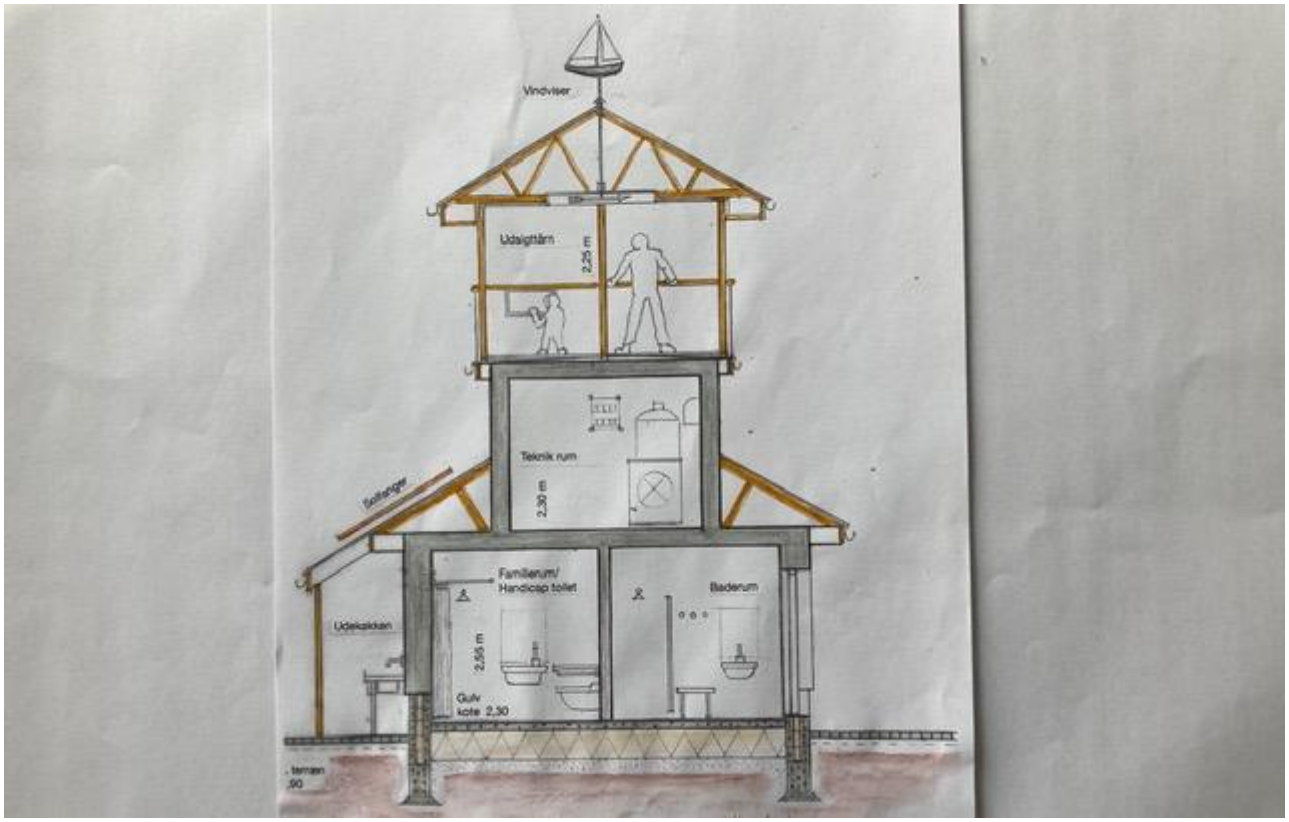

Lodret snit (uden trappen)

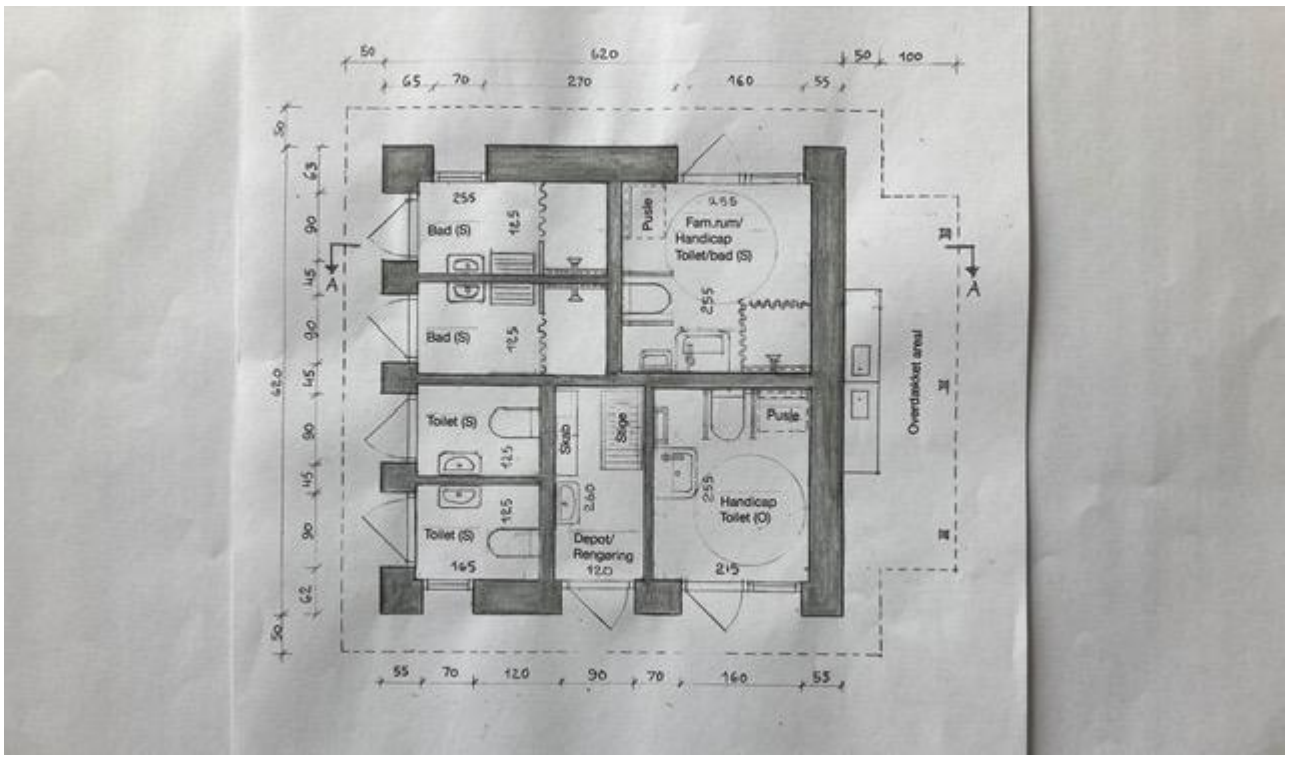

Grundplan stuen

En lille Akvarel, - bygningen ligger ud for bro 2, og er set ude fra molen.

Modelfoto