Åbent hus d. 12. juni – Blæst og sol.

Igangsætning efter Covid 19 epidemien ----.

Der var lagt op til at havn og klub skulle præsentere sig bedst muligt – og der var også lidt for de af os sejlere, der søgte lidt udstyr i 'stumpemarkedet'.

Og da hele arrangementet skulle foregå udendørs var der en god gammeldags PØLSEVOGN placeret ved klubhuset.

Åbent hus Frederiksværk

EN TUR PÅ VANDET – ÅRETS FEDESTE SOMMERTILBUD FOR ALLE – VI VENTER KUN PÅ DIG

Hvad er skønnere end en tur ved, på og i vandet? Solen skinner og spejler sig i vandet, svalerne synger og dykker lavt, luften fremstår frisk og klar, skyerne driver langsomt henover himlen, børnene leger og unge som ældre har alle gode muligheder for at hygge sig og få en uforglemmelig oplevelse sammen på Frederiksværk Lystbådehavn. **Danmark er omgivet af vand,** og året rundt lokker mere end 7.000 km kyst små som store vandhunde ud under åben himmel for at bade, sejle, surfe og hygge. Flere og flere danskere under Corona nedlukningen har fået øjnene op for, hvilke muligheder der er ved og på vandet. Samfundet er nu endelig åbent for mere samvær og derfor inviterer Frederiksværk Sejlklub havnens brugere og alle interesserede gæster til fælles aktiviteter i Åbent Hus-arrangementet: 'En tur på vandet'. Sejlklubben 12. juni 2021

På græsset udenfor klubben var kajakker og SUP-boards linet op – og joller rigget op samt den meget specielle Optimist jolle på hjul. Og i vandet var der præsentation af sejlklubbens klubbåde og aktiviteter på vandet

Faktisk var det godt planlagt for de gæster og interesserede familier med børn, der kom på besøg. Der var der besøgs muligheder på 2 større familiebåde og på mindre både og aktiviteter på vand såvel som på land..

MEN Vejret ville ikke at det skulle gå som planlagt.
Der blæste en ret voldsom og kølig vind fra nord af vindstød som kuling – og nærmest alle vandaktiviteter blev bremset af den hårde vind.

En hel trailer fuld af 'stumper' o.m.m.

Sådan kan det jo gå.

Sådan er sejlerliv jo også af og til, så jeg tror at mange hyggede sig på trods af vinden i læ af sejlklubbens bygninger, på terrassen og omkring pølsevognen.

Så det blæste alt for meget for at vise SUP boards i vandet, da riskoen for at vælte og at skulle 'reddes op af vandet' var klart til stede. Der blev målt vindstød op til over 16,5 m/sek jf. havnekontorets registreringer.

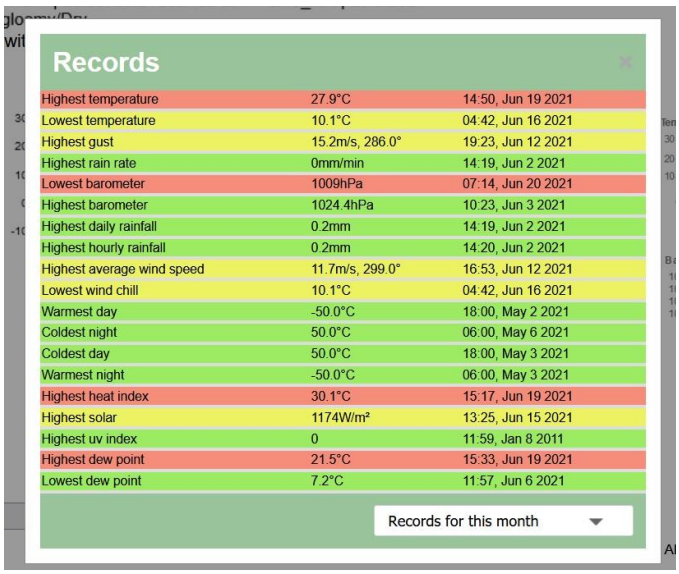

Records

Highest temperature	27.9°C	14:50, Jun 19 2021
Lowest temperature	10.1°C	04:42, Jun 16 2021
Highest gust	15.2m/s, 286.0°	19:23, Jun 12 2021
Highest rain rate	0mm/min	14:19, Jun 2 2021
Lowest barometer	1009hPa	07:14, Jun 20 2021
Highest barometer	1024.4hPa	10:23, Jun 3 2021
Highest daily rainfall	0.2mm	14:19, Jun 2 2021
Highest hourly rainfall	0.2mm	14:20, Jun 2 2021
Highest average wind speed	11.7m/s, 299.0°	16:53, Jun 12 2021
Lowest wind chill	10.1°C	04:42, Jun 16 2021
Warmest day	-50.0°C	18:00, May 2 2021
Coldest night	50.0°C	06:00, May 6 2021
Coldest day	50.0°C	18:00, May 3 2021
Warmest night	-50.0°C	06:00, May 3 2021
Highest heat index	30.1°C	15:17, Jun 19 2021
Highest solar	1174W/m²	13:25, Jun 15 2021
Highest uv index	0	11:59, Jan 8 2011
Highest dew point	21.5°C	15:33, Jun 19 2021
Lowest dew point	7.2°C	11:57, Jun 6 2021

Records for this month

Der var også lagt op til at de yngste skulle kunne fange krabber – og der blev fisket med net, - og her havde den hårde vind ikke så stor 'magt', men jeg så ikke meget til ivrige nyfangne krabber og andre vanddyr, mens jeg var der.

BORTSET FRA VINDEN et meget fint arrangement – også som opstart efter den næsten 1½ år lange nedlukning af sejlklubben på grund af Corona epidemien.
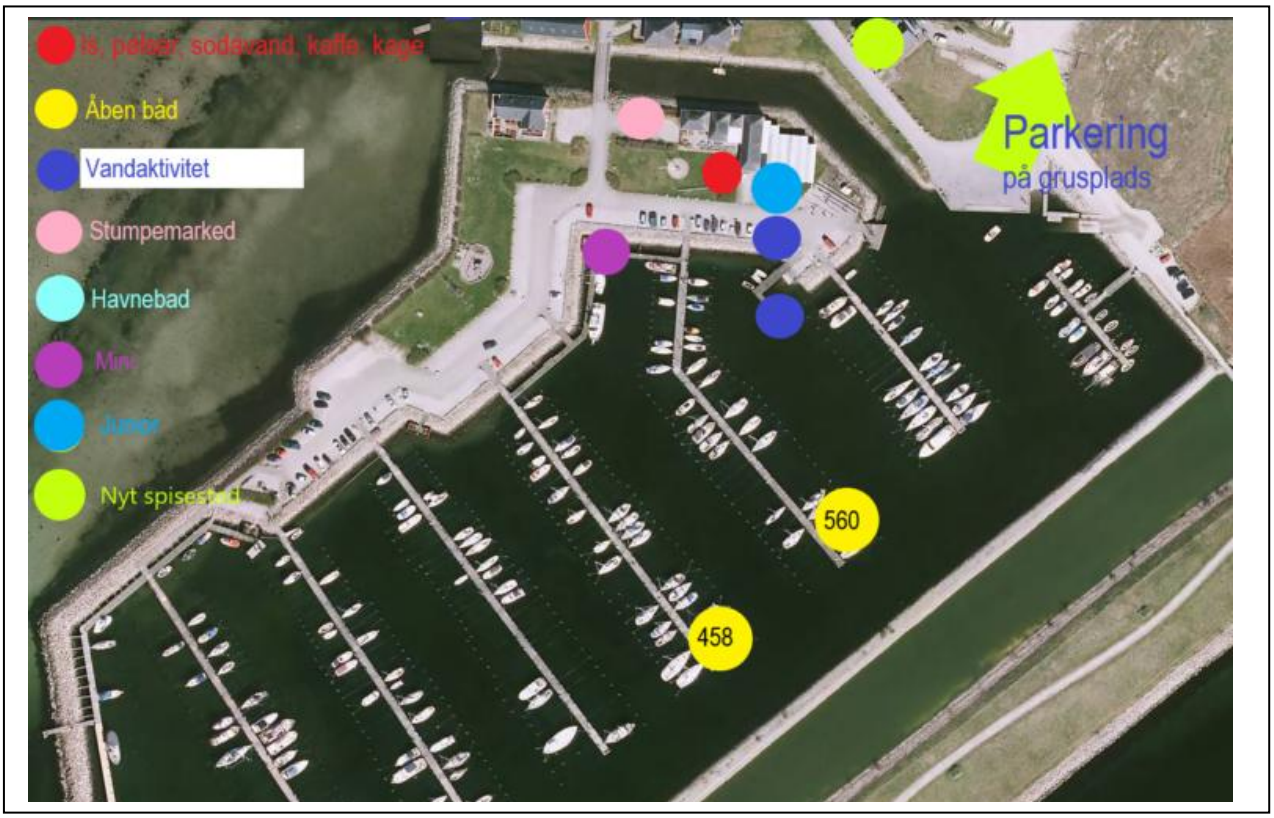
JHP